WALTHER-WERKE
FORTSCHRITT SEIT 1897

KERNSORTIMENT

AUSZUG AUS DEM LIEFERPROGRAMM













Ladesäule ECOLECTRA 250 M1+

Ladesteckdose	1 x Typ 2
fest angeschlossene Ladeleitung	Nein
Ladeleistung	22 kW
Ladestrom	32 A
Phasen	3-phasig
FI/LS Schalter	Typ B
Energiezähler	Ja
TAB-Bereich	Nein
Identifizierung	RFID
Überspannungsschutz	Ja
Eichrecht	Ja
Backend-Anbindung	Ja
Schnittstelle	Ethernet
Protokoll	OCPP 1.6
Erdstück	optional

Art.-Nr. EFVN07M570H0

Maße:
H: 1360 mm
B: 275 mm
T: 275 mm

Gewicht
30 kg



Ladesäule ECOLECTRA 250 M2+

Ladesteckdose	2 x Typ 2
fest angeschlossene Ladeleitung	Nein
Ladeleistung	22 kW
Ladestrom	32 A
Phasen	3-phasig
FI/LS Schalter	Typ B
Energiezähler	Ja
TAB-Bereich	Nein
Identifizierung	RFID
Überspannungsschutz	Ja
Eichrecht	Ja
Backend-Anbindung	Ja
Schnittstelle	Ethernet
Protokoll	OCPP 1.6
Erdstück	optional

Art.-Nr. EFTK08M560H0

Maße:
H: 1360 mm
B: 275 mm
T: 275 mm

Gewicht
30 kg



Ladesäule EVOLUTION 350 M2+

Ladesteckdose	2 x Typ 2
fest angeschlossene Ladeleitung	Nein
Ladeleistung	22 kW
Ladestrom	32 A
Phasen	3-phasig
FI/LS Schalter	Typ B
Energiezähler	Ja
TAB-Bereich	Nein
Identifizierung	RFID
Überspannungsschutz	Ja
Eichrecht	Ja
Backend-Anbindung	Ja
Schnittstelle	Ethernet
Protokoll	OCPP 1.6
Erdstück	optional

Art.-Nr. E2TI07M560I0

Maße:
H: 1520 mm
B: 410 mm
T: 270 mm

Gewicht
75 kg



Ladesäule ECOLECTRA 600 T2+

Ladesteckdose	1 x Typ 2
fest angeschlossene Ladeleitung	Nein
Ladeleistung	22 kW
Ladestrom	32 A
Phasen	3-phasig
FI/LS Schalter	Typ B
Energiezähler	Ja
TAB-Bereich	Ja
Identifizierung	RFID
Überspannungsschutz	Ja
Eichrecht	Ja
Backend-Anbindung	Ja
Schnittstelle	Ethernet
Protokoll	OCPP 1.6
Erdstück	optional

Art.-Nr. E5TI0BM560J0

Maße:
H: 1750 mm
B: 600 mm
T: 320 mm

Gewicht
100 kg



Wallbox basicEVO

Ladesteckdose	Nein
fest angeschlossene Ladeleitung	Ja (Länge 5 m)
Ladeleistung	11 kW
Ladestrom	16 A
Phasen	3-phasig
FI/LS Schalter	DC-Fehlerstromerkennung 6mA
Energiezähler	Nein
TAB-Bereich	Nein
Identifizierung	Plug'n Charge
Überspannungsschutz	Nein
Eichrecht	Nein
Backend-Anbindung	Nein
Schnittstelle	Nein
Protokoll	Nein

Art.-Nr. 98100131

Maße:
H: 386 mm
B: 295 mm
T: 120 mm

Gewicht
10 kg



Wallbox basicEVO PRO

Ladesteckdose	Typ 2
fest angeschlossene Ladeleitung	Ja (Länge 5 m)
Ladeleistung	11 kW
Ladestrom	16 A
Phasen	3-phasig
FI/LS Schalter	DC-Fehlerstromerkennung 6mA
Energiezähler	Nein
TAB-Bereich	Nein
Identifizierung	Plug'n Charge
Überspannungsschutz	Nein
Eichrecht	Nein
Backend-Anbindung	Nein
Schnittstelle	Modbus RTU
Protokoll	Nein

Art.-Nr. 98100133

Maße:
H: 386 mm
B: 295 mm
T: 120 mm

Gewicht
10 kg



Wallbox smartEVO 11 - mit Ladedose

Ladesteckdose	1 x Typ 2
fest angeschlossene Ladeleitung	Nein
Ladeleistung	bis 11 kW
Ladestrom	16 A
Phasen	3-phasig
Integrierte Fehlerstromerkennung	DC 6 mA
Energiezähler	Ja
TAB-Bereich	Nein
Identifizierung	RFID
Überspannungsschutz	Nein
Eichrecht	Nein
Backend-Anbindung	Nein
Schnittstelle	Ethernet, inkl. AMJ-Modul
Protokoll	EEBUS, Modbus TCP, OCPP 1.6

Art.-Nr. 98600200

Maße:
H: 490 mm
B: 390 mm
T: 203 mm

Gewicht
17 kg



Wallbox smartEVO 11 - mit Ladekupplung

Ladekupplung	1 x Typ 2
Ladeleitung	Ja
Ladeleistung	bis 11 kW
Ladestrom	16 A
Phasen	3-phasig
Integrierte Fehlerstromerkennung	DC 6 mA
Energiezähler	Ja
TAB-Bereich	Nein
Identifizierung	RFID
Überspannungsschutz	Nein
Eichrecht	Nein
Backend-Anbindung	Nein
Schnittstelle	Ethernet, inkl. AMJ-Modul
Protokoll	E EEBUS, Modbus TCP, OCPP 1.6

Art.-Nr. 98600300

Maße:
H: 490 mm
B: 390 mm
T: 203 mm

Gewicht
19 kg



Auf Anfrage erhältlich: Stelen zum Aufstellen der Wallboxen und Wandladestationen

Wallbox smartEVO 22 - mit Ladedose

Ladesteckdose	1 x Typ 2
fest angeschlossene Ladeleitung	Nein
Ladeleistung	bis 22 kW
Ladestrom	32 A
Phasen	3-phasig
FI/LS Schalter	FI Typ A und LSS
Energiezähler	Ja
TAB-Bereich	Nein
Identifizierung	RFID
Überspannungsschutz	Nein
Eichrecht	Nein
Backend-Anbindung	Ja
Schnittstelle	Ethernet
Protokoll	EEBUS, Modbus TCP, OCPP 1.6

Art.-Nr. 98601200

Maße:
H: 490 mm
B: 390 mm
T: 203 mm

Gewicht
17 kg



Wallbox smartEVO 22 - mit Ladekupplung

Ladekupplung	Typ 2
fest angeschlossene Ladeleitung	Ja (Länge 7,5 m)
Ladeleistung	bis 22 kW
Ladestrom	32 A
Phasen	3-phasig
FI/LS Schalter	FI Typ A und LSS
Energiezähler	Ja
TAB-Bereich	Nein
Identifizierung	RFID
Überspannungsschutz	Nein, ist aber optional möglich
Eichrecht	Nein
Backend-Anbindung	Ja
Schnittstelle	Ethernet
Protokoll	EEBUS, Modbus TCP, OCPP 1.6

Art.-Nr. 98601300

Maße:
H: 490 mm
B: 390 mm
T: 203 mm

Gewicht
20 kg



Wallbox smartEVO PRO 22 - mit Ladedose

Ladedose	1 x Typ 2
fest angeschlossene Ladeleitung	Nein
Ladeleistung	22 kW
Ladestrom	32 A
Phasen	3-phasig
FI/LS Schalter	FI Typ A und LSS
Energiezähler	Ja
TAB-Bereich	Nein
Identifizierung	RFID
Überspannungsschutz	Nein
Eichrecht	Nein
Backend-Anbindung	Bei allen smart-Produkten möglich. PRO-Versionen zusätzl. mit integr. LTE-Modem f. direkte Backendkommunikation via SIM-Karte
Schnittstelle	Ethernet
Protokoll	EEBUS, Modbus TCP, OCPP 1.6

Art.-Nr. 98601205

Maße:
H: 490 mm
B: 390 mm
T: 203 mm

Gewicht
17 kg



Wallbox smartEVO PRO 22 - mit Ladekupplung

Ladekupplung	1x Typ 2
fest angeschlossene Ladeleitung	Ja (Länge 7,5 m)
Ladeleistung	22 kW
Ladestrom	32 A
Phasen	3-phasig
FI/LS Schalter	FI Typ A und LSS
Energiezähler	Ja
TAB-Bereich	Nein
Identifizierung	RFID
Überspannungsschutz	Nein
Eichrecht	Nein
Backend-Anbindung	Bei allen smart-Produkten möglich. PRO-Versionen zusätzl. mit integr. LTE-Modem f. direkte Backendkommunikation via SIM-Karte
Schnittstelle	Ethernet
Protokoll	EEBUS, Modbus TCP, OCPP 1.6

Art.-Nr. 98601305

Maße:
H: 490 mm
B: 390 mm
T: 203 mm

Gewicht
20 kg



Wandladestation systemEVO M2+

Ladesteckdose	2 x Typ 2
fest angeschlossene Ladeleitung	Ja
Ladeleistung	22 kW
Ladestrom	32 A
Phasen	3-phasig
FI/LS Schalter	Typ A EV inkl. DC-Erkennung
Energiezähler	Ja
TAB-Bereich	Nein
Identifizierung	RFID
Überspannungsschutz	optional
Eichrecht	Ja
Backend-Anbindung	Ja
Schnittstelle	Ethernet
Protokoll	OCPP 1.6

Art.-Nr. 98600103

Maße:
H: 700 mm
B: 500 mm
T: 190 mm

Gewicht
24 kg

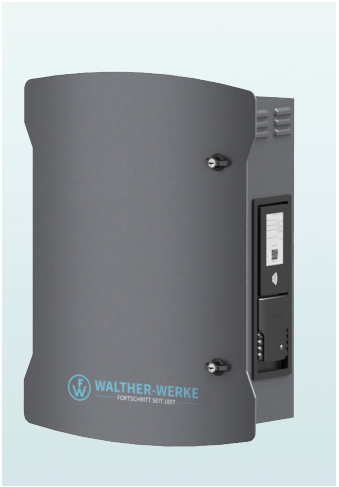

Wandladestation systemEVO S2+

Ladesteckdose	2 x Typ 2
fest angeschlossene Ladeleitung	Ja
Ladeleistung	22 kW
Ladestrom	32 A
Phasen	3-phasig
FI/LS Schalter	Typ A EV inkl. DC-Erkennung
Energiezähler	Ja
TAB-Bereich	Nein
Identifizierung	RFID
Überspannungsschutz	optional
Eichrecht	Ja
Backend-Anbindung	Ja
Schnittstelle	Ethernet
Protokoll	OCPP 1.6

Art.-Nr. 98600105

Maße:
H: 700 mm
B: 500 mm
T: 190 mm

Gewicht
24 kg



CUBE 400

Ladefächer mit Schutzkontaktsteckdose	3
Ladeleistung je Ladepunkt	1,4 kW
Ladestrom je Ladepunkt	6 A
Phasen	3-phasig
FI/LS-Schalter	Ja
Energiezähler	Nein
Identifizierung	RFID

Art.-Nr. 986970023

Maße:
H: 1900 mm
B: 500 mm
T: 450 mm

Gewicht
120 kg



CUBE 400

Ladefächer mit Schutzkontaktsteckdose	6
Ladeleistung je Ladepunkt	1,4 kW
Ladestrom je Ladepunkt	6 A
Phasen	3-phasig
FI/LS-Schalter	Ja
Energiezähler	Nein
Identifizierung	Münzkassierschloss

Art.-Nr. 986970052

Maße:
H: 1900 mm
B: 925 mm
T: 450 mm

Gewicht
240 kg



CUBE 400

Ladefächer mit Schutzkontaktsteckdose	9
Ladeleistung je Ladepunkt	1,4 kW
Ladestrom je Ladepunkt	6 A
Phasen	3-phasig
FI/LS-Schalter	Ja
Energiezähler	Nein
Identifizierung	Münzpfandschloss

Art.-Nr. 986970081

Maße:
H: 1900 mm
B: 1350 mm
T: 450 mm

Gewicht
360 kg



Ladesteckdose ECO-Slim

Art.-Nr. 9743205181

Ladesteckdose	Typ2
Verriegelung	ja
Anschlussleitung	ja
Ladeleistung	22 kW
Ladestromstärke	32 A
Phasen	3-phasig
Zertifizierungen	VDE



Ladesteckdose EVOLUTION

Art.-Nr. 9743305181

Ladesteckdose	Typ2
Verriegelung	ja
Anschlussleitung	ja
Ladeleistung	22 kW
Ladestromstärke	32 A
Phasen	3-phasig
Zertifizierungen	VDE



Ladeleitungen Mode 3

Ausführung: Ladestecker Typ 2/Ladekupplung Typ 2, Nutzlänge ca. 5 m, glatt

Amp.	Phasen	Spannung	Schutzart		Art.-Nr.
16 A	3-phasig	400 V	IP 44	orange	**9771020000**
16 A	1-phasig	230 V	IP 44	orange	**9771120000**
32 A	3-phasig	400 V	IP 44	orange	**9773020000**
32 A	1-phasig	230 V	IP 44	orange	**9773120000**
16 A	3-phasig	400 V	IP44	schwarz	**9771020000-S**
16 A	1-phasig	230 V	IP44	schwarz	**9771120000-S**
32 A	3-phasig	400 V	IP44	schwarz	**9773120000-S**
32 A	1-phasig	230 V	IP44	schwarz	**9773020000-S**



WALTHER-WERKE
FORTSCHRITT SEIT 1897



ANSCHLUSS- UND VERLÄNGERUNGSLEITUNGEN

FERTIGE LÖSUNGEN AUF HÖCHSTEM NIVEAU

DIE VORTEILE VON KONFEKTIONIERTEN LEITUNGEN:

- VDE und BGI konform
- Prüfprotokoll je Leitung
- Hochwertige Markenkabel
- Beschriftungen auf Kundenwunsch
- Vorbereitung Leitungsende nach Kundenvorgabe

Nutzen Sie heute die Energieverteilung von morgen – mit den WALTHER-WERKEN.

www.walther-werke.de

Ausführung	Ampère	Polzahl	Schutzart	Leitung Gummi – Länge	230 V 50 u. 60 Hz – 3pol. 6h – Artikelnummern	230 V 50 u. 60 Hz – 5pol. 9h – Artikelnummern	400 V 50 u. 60 Hz – 3pol. 9h – Artikelnummern	400 V 50 u. 60 Hz – 5pol. 6h – Artikelnummern	kg	
							2 P + E	3 P + N + E		
CEE NEO	16	3	IP54	5 m H07RN-F 3G1,5 5 m H07RN-F 3G2,5 10 m H07RN-F 3G1,5 10 m H07RN-F 3G2,5 25 m H07RN-F 3G1,5 25 m H07RN-F 3G2,5 50 m H07RN-F 3G1,5 50 m H07RN-F 3G2,5	39100301050100 **39100302050100** 39100301100100 **39100302100100** 39100301250100 **39100302250100** 39100301500100 **39100302500100**				1,1 1,4 1,9 2,6 4,4 6,1 8,5 12,0	
CEE NEO	16	5	IP54	5 m H07RN-F 5G1,5 5 m H07RN-F 5G2,5 10 m H07RN-F 5G1,5 10 m H07RN-F 5G2,5 25 m H07RN-F 5G1,5 25 m H07RN-F 5G2,5 50 m H07RN-F 5G1,5 50 m H07RN-F 5G2,5			39100501050100 **39100502050100** 39100501100100 **39100502100100** 39100501250100 **39100502250100** 39100501500100 **39100502500100**		1,6 2,3 2,8 4,0 6,5 9,2 12,4 17,8	
CEE NEO Phasen-wender-Stecker	16	5	IP54	5 m H07RN-F 5G1,5 5 m H07RN-F 5G2,5 10 m H07RN-F 5G1,5 10 m H07RN-F 5G2,5 25 m H07RN-F 5G1,5 25 m H07RN-F 5G2,5 50 m H07RN-F 5G1,5 50 m H07RN-F 5G2,5			39100501050102 **39100502050102** 39100501100102 **39100502100102** 39100501250102 **39100502250102** 39100501500102 **39100502500102**		1,6 2,2 2,8 3,9 6,5 9,1 12,4 17,7	
CEE	32	5	IP44	5 m H07RN-F 5G4 5 m H07RN-F 5G6 10 m H07RN-F 5G4 10 m H07RN-F 5G6 25 m H07RN-F 5G4 25 m H07RN-F 5G6 50 m H07RN-F 5G4 50 m H07RN-F 5G6			39300504050 **39300506050** 39300504100 **39300506100** 39300504250 **39300506250** 39300504500 **39300506500**		3,1 3,9 5,5 7,2 12,8 16,9 24,9 33,2	
CEE Phasen-wender-Stecker	32	5	IP44	5 m H07RN-F 5G4 5 m H07RN-F 5G6 10 m H07RN-F 5G4 10 m H07RN-F 5G6 25 m H07RN-F 5G4 25 m H07RN-F 5G6 50 m H07RN-F 5G4 50 m H07RN-F 5G6			39300504050002 **39300506050002** 39300504100002 **39300506100002** 39300504250002 **39300506250002** 39300504500002 **39300506500002**		3,1 3,9 5,5 7,1 12,8 16,9 24,9 33,1	
CEE abschließbar	63	5	IP67	5 m H07RN-F 5G16 10 m H07RN-F 5G16 25 m H07RN-F 5G16 50 m H07RN-F 5G16			**39600516050067** **39600516100067** **39600516250067** **39600516500067**		9,2 16,9 40,2 78,9	

3-fach Vollgummi-Verteilersteckdose IP44

Seite 1	Seite 2	Leitung	Art.-Nr.	kg
Schutzkontakt-stecker 16A 3P 230V	**3 Schutzkontakt-steckdosen** 16A 3P 230V	4,5 m H07RN-F 3G1,5	**39100301045304**	1,1
Schutzkontakt-stecker 16A 3P 230V	3 Schutzkontakt-steckdosen 16A 3P 230V	10 m H07RN-F 3G1,5	**39100301100304**	1,9



Kabeltrommel mit Schutzkontakt-Stecker

Bestückung	Leitung	Art.-Nr.	kg
3 x Schutzkontaksteckdosen mit Thermoschutzschalter Ø Kabeltrommel 230 mm	25 m H07RN-F 3G1,5	**39100301250303**	4,8
3 x Schutzkontaksteckdosen mit Thermoschutzschalter Ø Kabeltrommel 320 mm	50 m H07RN-F 3G1,5	**39100301500303**	9,2



Kabeltrommel mit Schutzkontakt-Stecker

Bestückung	Leitung	Art.-Nr.	kg
3 x Schutzkontaksteckdosen mit Thermoschutzschalter Ø Kabeltrommel 285 mm	25 m H07RN-F 3G2,5	**39100302250303**	6,5
3 x Schutzkontaksteckdosen mit Thermoschutzschalter Ø Kabeltrommel 320 mm	40 m H07RN-F 3G2,5	**39100302400303**	9,8



Kabeltrommel mit CEE-Stecker 5 x 16 A

Bestückung	Leitung	Art.-Nr.	kg
1 x CEE-Anbaudose 5 x 16A 3 x Schutzkontaksteckdosen mit Thermoschutzschalter	25 m H07RN-F 5G2,5	**39100502250310**	9,8



CEE Adapter-Leitung, UniBox inkl. Absicherung

Ausführung	Absicherung	Leitung	Art.-Nr.	kg
Stecker und Kupplung 5P 400V IP44				
32A auf 16A	MCB 3P 16A C	3 m H07RN-F 5G6 / 2,5	**64Z0102**	3,5
63A auf 16A	MCB 3P 16A C	3 m H07RN-F 5G10 / 2	**64Z0103**	3,9
63A auf 32A	MCB 3P 32A C	3 m H07RN-F 5G10 / 6	**64Z1101**	5,0



Stromzähler-Leitung, UniBox inkl. Wechselstromzähler

Ausführung	Zähler	Leitung	Art.-Nr.	kg
Schutzkontaktstecker und Steckdose				
16A 3P 230V IP54	Digital MID zertifiziert	1,5 m H07RN-F 3G2,5	**64Z0010**	1,8



CEE-Stromzählerleitung, UniBox inkl. Wechselstromzähler

Ausführung	Zähler	Leitung	Art.-Nr.	kg
CEE Stecker und Kupplung				
16A 3P 230V IP54	Digital MID zertifiziert	3 m H07RN-F 3G2,5	**64Z1010**	2,0



CEE-Stromzähler-Leitung, UniBox inkl. Drehstromzähler

Ausführung	Zähler	Leitung	Art.-Nr.	kg
CEE Stecker und Kupplung				
16A 5P 400V IP54	Digital MID zertifiziert	3 m H07RN-F 3G2,5	**64Z0110**	3,0
32A 5P 400V IP44	Digital MID zertifiziert	3 m H07RN-F 5G6	**64Z1110**	4,1
63A 5P 400V IP44	Digital MID zertifiziert	3 m H07RN-F 5G16	**64Z2110**	7,5



Typ, Ausführung	L x B x H (mm)	Anzahl Kanäle	Kanalgröße je Kanal (mm)	Belastbarkeit	Verbindungszapfen integriert	Artikelnummer	kg		
1K, gerade	1000 x 130 x 20	1	40 x 10	200 kg	JA	**39870090**	2,0	2	
2K, gerade	1000 x 250 x 48	2	28 x 30	9 t Achslast (Schwerlastverkehr)	JA	**39870020**	7,5 kg	2	
2K, Bogen 30°	280 x 250 x 48	2	28 x 30	9 t Achslast (Schwerlastverkehr)	NEIN, pro Verbindung wird 2 x Zapfen 39870023 benötigt 	**39870021**	1,9 kg	1	
2K, Endstück	150 x 250 x 48	2	28 x 30	9 t Achslast (Schwerlastverkehr)	NEIN, pro Verbindung wird 2 x Zapfen 39870023 benötigt 	**39870022**	2 kg	1	
2K Maxi, gerade	800 x 590 x 105	2	80 x 80	9 t Achslast (Schwerlastverkehr)	JA	**39870080**	27	1	
5K	800 x 1150 x 45 mm	5	30 x 33	9 t Achslast (Schwerlastverkehr)	JA	**39870054**	28	1	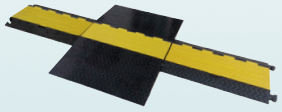 *rollstuhlgerecht*

Typ, Ausführung	L x B x H (mm)	Anzahl Kanäle	Kanalgröße je Kanal (mm)	Belastbarkeit	Verbindungszapfen integriert	Artikelnummer	kg		
4K, gerade	800 x 590 x 78 910 x 590 x 75	4	2 Kanäle 52 x 52 2 Kanäle 46 x 52	9 t Achslast (Schwerlastverkehr)	JA, pro Verbindung wird 2 x Zapfen 39870043 benötigt	**39870040** **39870045**	23 28	1 1	
4K, Bogen 30°	455 x 590 x 78	4	2 Kanäle 52 x 52 2 Kanäle 46 x 52	9 t Achslast (Schwerlastverkehr)	JA, pro Verbindung wird 2 x Zapfen 39870043 benötigt	**39870041** **39870046**	9 28	1 1	
4K, Endstück	300 x 590 x 78	4	2 Kanäle 52 x 52 2 Kanäle 46 x 52	9 t Achslast (Schwerlastverkehr)	JA, pro Verbindung wird 2 x Zapfen 39870043 benötigt	**39870042** **39870047**	6,6	1	
5K, gerade	800 x 445 x 50	5	35 x 35	9 t Achslast (Schwerlastverkehr)	JA	**39870050**	15,0	2	
5K, Bogen 30°	380 x 445 x 50	5	35 x 35	9 t Achslast (Schwerlastverkehr)	JA	**39870051**	4,8	1	
5K, Endstück	200 x 445 x 50	5	35 x 35	9 t Achslast (Schwerlastverkehr)	NEIN, pro Verbindung wird 2 x Zapfen 39870053 benötigt	**39870052**	4,4	1	

WALTHER-WERKE
FORTSCHRITT SEIT 1897

INNOVATIV. EINZIGARTIG. PRÄMIERT.

NEO CEE-STECKVORRICHTUNG.

NEO

More than a plug

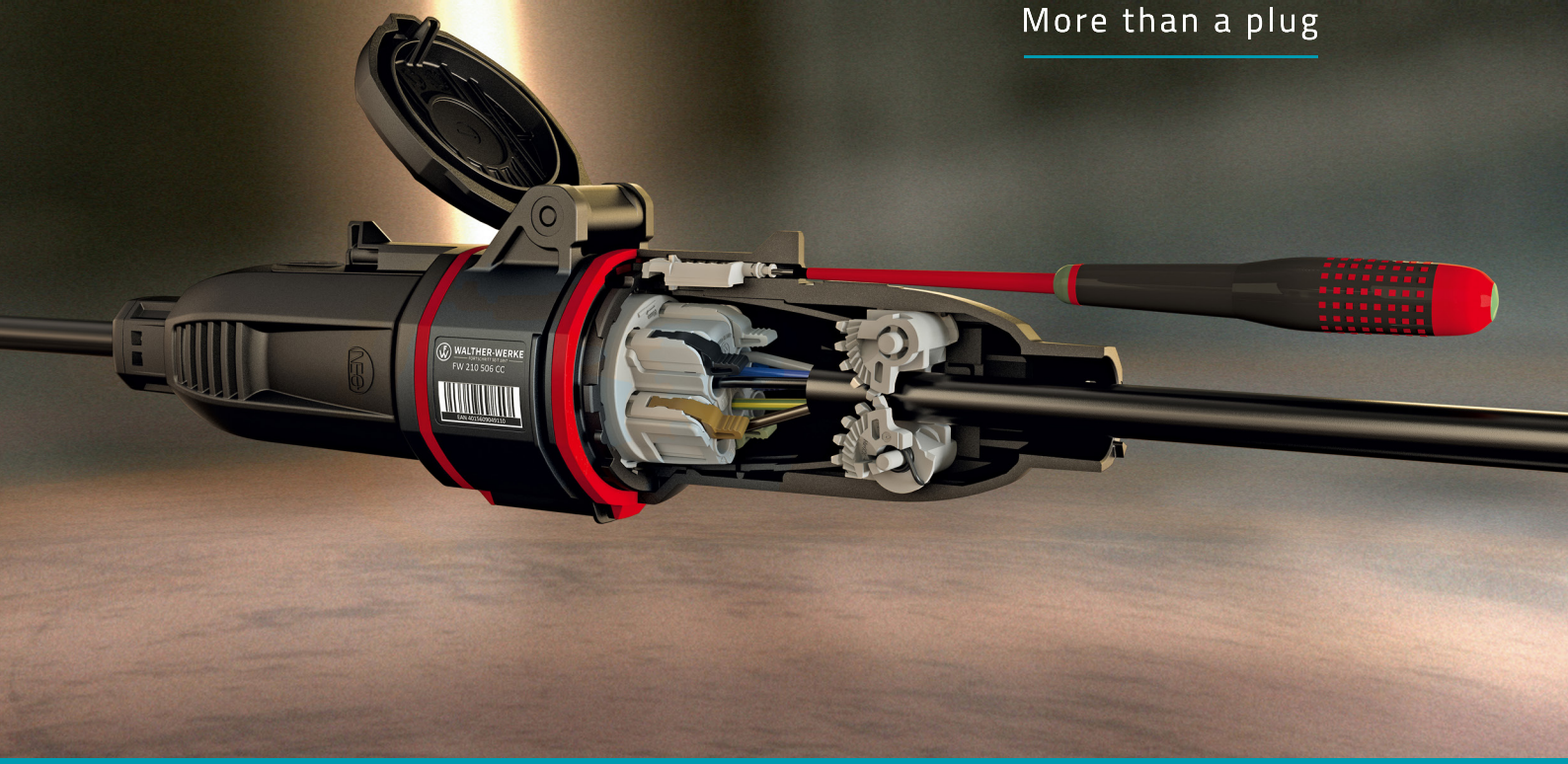

MAXIMALER ANWENDERNUTZEN:

- IPD-Systemintegration
- Beschriftungsfelder
- Einzigartiges Design

- Verbesserte Anschlusstechnik
- Erhöhte Standard-Schutzart IP54
- Anwenderfreundliche Ergonomie

- Innovatives One-touch Verschlusssystem
- Einfache Gehäuseöffnung
- Optimierte Deckelauslegung

Nutzen Sie heute die Energieverteilung von morgen – mit den WALTHER-WERKEN.

www.walther-werke.de

CEE NEO Wandsteckdosen

Uhrzeitstellung 6 h, Gehäuse aus PA66-Material mit hochwärmebeständigem Kontaktträger aus PA66-Material

Amp.	Pol.	Spannung 50+60 Hz	Schutzart	Anschlusstechnik	Art.-Nr.
16 A	3	200-250 V blau	IP54	Käfigzugfeder	FW110306CC
16 A	3	200-250 V blau	IP54	Schraubanschluss	FW110306SK
16 A	4	380-415 V rot	IP54	Käfigzugfeder	FW110406CC
16 A	5	240-415 V rot	IP54	Käfigzugfeder	FW110506CC
16 A	5	240-415 V rot	IP54	Schraubanschluss	FW110506SK



FW110506CC

CEE NEO Wandsteckdosen

Uhrzeitstellung 6 h, Gehäuse aus PA66-Material mit hochwärmebeständigem Kontaktträger aus PA66-Material
Universalgehäuse mit 3 Kabeleinführungen M20/M25 ausbrechbar

Amp.	Pol.	Spannung 50+60 Hz	Schutzart	Anschlusstechnik	Art.-Nr.
16 A	3	200-250 V blau	IP54	Käfigzugfeder	FW111306CC
16 A	3	200-250 V blau	IP54	Schraubanschluss	FW111306SK
16 A	4	380-415 V rot	IP54	Käfigzugfeder	FW111406CC
16 A	5	240-415 V rot	IP54	Käfigzugfeder	FW111506CC
16 A	5	240-415 V rot	IP54	Schraubanschluss	FW111506SK



FW111506CC

CEE NEO Wandsteckdosen Mini-Kombi

Uhrzeitstellung 6 h, Gehäuse aus PA66-Material mit hochwärmebeständigem Kontaktträger aus PA66-Material
mit Schutzkontaktsteckdose, Schutzkontaktsteckdose ungesichert

Amp.	Pol.	Spannung 50+60 Hz	Schutzart	Anschlusstechnik	Art.-Nr.
16 A	5	240-415 V rot	IP54	Push-In Klemmstein	FW112506CC
16 A	5	240-415 V rot	IP54	Schraub-Klemmstein	FW112506SK



FW112506CC

CEE NEO Stecker One-Touch mit automatisch aktivierender Zugentlastung

Uhrzeitstellung 6 h, Gehäuse PA66-Material mit hochwärmebeständigem Kontaktträger aus PA66-Material

Amp.	Pol.	Spannung 50+60 Hz	Schutzart	Anschlusstechnik	Art.-Nr.
16 A	4	380-415 V rot	IP54	Käfigzugfeder	FW210406CC
16 A	5	240-415 V rot	IP54	Käfigzugfeder	FW210506CC
16 A	5	240-415 V rot	IP54	Schraubanschluss	FW210506SK



FW210506CC

CEE NEO Kupplungen One-Touch mit autom. aktivierender Zugentlastung

Uhrzeitstellung 6 h, Gehäuse PA66-Material mit hochwärmebeständigem Kontaktträger aus PA66-Material

Amp.	Pol.	Spannung 50+60 Hz	Schutzart	Anschlusstechnik	Art.-Nr.
16 A	4	380-415 V rot	IP54	Käfigzugfeder	FW310406CC
16 A	5	240-415 V rot	IP54	Käfigzugfeder	FW310506CC
16 A	5	240-415 V rot	IP54	Schraubanschluss	FW310506SK



FW310506CC

CEE NEO Stecker Classic mit aussenliegender Zugentlastung

Uhrzeitstellung 6 h, Gehäuse PA66-Material mit hochwärmebeständigem Kontaktträger aus PA66-Material

Amp.	Pol.	Spannung 50+60 Hz	Schutzart	Anschlusstechnik	Art.-Nr.
16 A	3	200-250 V blau	IP54	Classic mit Käfigzugfeder	FW211306CC
16 A	3	200-250 V blau	IP54	Classic mit Schraubanschluss	FW211306SK
16 A	4	380-415 V rot	IP54	Classic mit Käfigzugfeder	FW211406CC
16 A	5	240-415 V rot	IP54	Classic mit Schraubanschluss	FW211506SK



FW211306CC

CEE NEO Kupplungen Classic mit aussenliegender Zugentlastung

Uhrzeitstellung 6 h, Gehäuse PA66-Material mit hochwärmebeständigem Kontaktträger aus PA66-Material

Amp.	Pol.	Spannung 50+60 Hz	Schutzart	Anschlusstechnik	Art.-Nr.
16 A	3	200-250 V blau	IP54	Classic mit Käfigzugfeder	FW311306CC
16 A	3	200-250 V blau	IP54	Classic mit Schraubanschluss	FW311306SK
16 A	4	380-415 V rot	IP54	Classic mit Käfigzugfeder	FW311406CC
16 A	5	240-415 V rot	IP54	Classic mit Schraubanschluss	FW311506SK
16 A	5	240-415 V rot	IP54	Classic mit Käfigzugfeder	FW311309CC



FW311306CC

CEE NEO Stecker Classic / **Phasenwender**

Uhrzeitstellung 6 h, Gehäuse PA66-Material mit hochwärmebeständigem Kontaktträger aus PA66-Material

Amp.	Pol.	Spannung 50+60 Hz	Schutzart	Anschlusstechnik	Art.-Nr.
16 A	5	240-415 V rot	IP 54	Schraubanschluss	FW211506PH



FW211506PH

CEE NEO Anbaudosen, gerade

Uhrzeitstellung 6 h, Gehäuse PA66-Material mit hochwärmebeständigem Kontaktträger aus PA66-Material

Amp.	Pol.	Spannung 50+60 Hz	Schutzart	Anschlusstechnik	Flanschmaß	Art.-Nr.
16 A	3	200-250 V blau	IP54	Käfigzugfeder	75 x 75 mm	FW410306CC
16 A	3	200-250 V blau	IP54	Schraubanschluss	75 x 75 mm	FW410306SK
16 A	3	200-250 V blau	IP54	Käfigzugfeder	60 x 60 mm	FW412306CC
16 A	3	200-250 V blau	IP54	Schraubanschluss	60 x 60 mm	FW412306SK
16 A	4	380-415 V rot	IP54	Käfigzugfeder	75 x 75 mm	FW410406CC
16 A	4	380-415 V rot	IP54	Schraubanschluss	75 x 75 mm	FW410406SK
16 A	5	240-415 V rot	IP54	Käfigzugfeder	75 x 75 mm	FW410506CC
16 A	5	240-415 V rot	IP54	Schraubanschluss	75 x 75 mm	FW410506SK



FW412306CC



FW410506CC

CEE NEO Anbaudose, schräg

Uhrzeit-Stellung: 6 h, Gehäuse PA66-Material mit hochwärmebeständigem Kontaktträger aus PA66-Material

Amp.	Pol.	Spannung 50+60 Hz	Schutzart	Anschlusstechnik	Flanschmaß	Art.-Nr.
16 A	3	200-250 V blau	IP54	Käfigzugfeder	86 x 86 mm	FW510306CC
16 A	3	200-250 V blau	IP54	Schraubanschluss	86 x 86 mm	FW510306SK
16 A	3	200-250 V blau	IP 54	Käfigzugfeder	60 x 60 mm	FW512306CC
16 A	3	200-250 V blau	IP 54	Schraubanschluss	60 x 60 mm	FW512306SK
16 A	4	380-415 V rot	IP 54	Käfigzugfeder	86 x 86 mm	FW510406CC
16 A	4	380-415 V rot	IP 54	Schraubanschluss	86 x 86 mm	FW510406SK
16 A	5	240-415 V rot	IP 54	Käfigzugfeder	86 x 86 mm	FW510506CC
16 A	5	240-415 V rot	IP 54	Schraubanschluss	86 x 86 mm	FW510506SK



FW512306CC



FW510506CC

CEE NEO Anbaustecker, gerade

Uhrzeit-Stellung: 6 h, Gehäuse PA66-Material mit hochwärmebeständigem Kontaktträger aus PA66-Material

Amp.	Pol.	Spannung 50+60 Hz	Schutzart	Anschlusstechnik	Flanschmaß	Art.-Nr.
16 A	3	200-250 V blau	IP54	Käfigzugfeder	75 x75 mm	FW610306CC
16 A	3	200-250 V blau	IP54	Schraubanschluss	75 x75 mm	FW610306SK
16 A	3	200-250 V blau	IP54	Käfigzugfeder	60 x 60 mm	FW612306CC
16 A	3	200-250 V blau	IP54	Schraubanschluss	60 x 60 mm	FW612306SK
16 A	4	380-415 V rot	IP54	Käfigzugfeder	75 x75 mm	FW610406CC
16 A	4	380-415 V rot	IP54	Schraubanschluss	75 x75 mm	FW610406SK
16 A	5	240-415 V rot	IP54	Käfigzugfeder	75 x75 mm	FW610506CC
16 A	5	240-415 V rot	IP54	Schraubanschluss	75 x75 mm	FW610506SK



FW612306CC



FW610506CC

CEE NEO Anbaustecker, schräg

Uhrzeit-Stellung: 6 h, Gehäuse PA66-Material mit hochwärmebeständigem Kontaktträger aus PA66-Material

Amp.	Pol.	Spannung 50+60 Hz	Schutzart	Anschlusstechnik	Flanschmaß	Art.-Nr.
16 A	3	200-250 V blau	IP54	Käfigzugfeder	60 x 60 mm	FW712306CC
16 A	3	200-250 V blau	IP54	Schraubanschluss	60 x 60 mm	FW712306SK
16 A	4	380-415 V rot	IP54	Käfigzugfeder	86 x 86 mm	FW713406CC
16 A	4	380-415 V rot	IP54	Schraubanschluss	86 x 86 mm	FW713406SK
16 A	5	240-415 V rot	IP54	Käfigzugfeder	86 x 86 mm	FW713506CC
16 A	5	240-415 V rot	IP54	Schraubanschluss	86 x 86 mm	FW713506SK



FW612306CC



FW713506CC

CEE NEO Wandstecker

Uhrzeit-Stellung: 6 h, Gehäuse PA66-Material mit hochwärmebeständigem Kontaktträger aus PA66-Material

Amp.	Pol.	Spannung 50+60 Hz	Schutzart	Anschlusstechnik	Art.-Nr.
16 A	3	200-250 V blau	IP54	Käfigzugfeder	FW710306SK
16 A	3	200-250 V blau	IP54	Schraubanschluss	FW710306SK
16 A	4	380-415 V rot	IP54	Käfigzugfeder	FW710406CC
16 A	4	380-415 V rot	IP54	Schraubanschluss	FW710406SK
16 A	5	240-415 V rot	IP54	Käfigzugfeder	FW710506CC
16 A	5	240-415 V rot	IP54	Schraubanschluss	FW710506SK
16 A	5	240-415 V rot	IP54	Phasenwender m. Schraubanschluss	FW710506PH

FW710306CC



FW710506CC

CEE Wandsteckdose

Ausführung: Aufputz Uhrzeit-Stellung: 6 h

Amp.	Pol.	Spannung 50+60 Hz	Schutzart	Anschlusstechnik	Befestigung	Art.-Nr.
16 A	3	200-250 V blau	IP 44	Schraubanschluss	außen	110306
16 A	5	240-415 V rot	IP 44	Schraubanschluss	außen	110
32 A	3	200-250 V blau	IP 44	Schraubanschluss	außen	130306
32 A	5	240-415 V rot	IP 44	Schraubanschluss	außen	130
32 A	5	240-415 V rot	IP 44	Schraubanschluss	außen	131
63 A	5	240-415 V rot	IP 44	Push-In-Anschluss	außen	160
16 A	5	240-415 V rot	IP 67	Schraubanschluss	außen	119
32 A	5	240-415 V rot	IP 67	Schraubanschluss	außen	139
63 A	5	240-415 V rot	IP 67	Schraubanschluss	innen	169
125 A	5	240-415 V rot	IP 67	Schraubanschluss	innen	179


130



139

CEE Stecker

Uhrzeit-Stellung: 6 h Werkstoff: Kunststoff

Amp.	Pol.	Spannung 50+60 Hz	Schutzart	Anschlusstechnik	Kabeleinführung	Art.-Nr.
16 A	5	240-415 V rot	IP44	Schraubanschluss	Verschraubung	210
16 A	3	200-250 V blau	IP44	Schraubanschluss	Knickschutztülle	210306
32 A	5	240-415 V rot	IP44	Schraubanschluss	Verschraubung	230
32 A	3	200-250 V blau	IP44	Schraubanschluss	Verschraubung	230306
16 A	5	240-415 V rot	IP67	Schraubanschluss	Verschraubung	219
32 A	5	240-415 V rot	IP67	Schraubanschluss	Verschraubung	239
63 A	5	240-415 V rot	IP44	Schraubanschluss	Knickschutztülle	262
63 A	5	240-415 V rot	IP67	Schraubanschluss	Knickschutztülle	268
63 A	5	240-415 V rot	IP67	Schraubanschluss	Trompetenverschr.	269
125 A	5	240-415 V rot	IP67	Schraubanschluss	Trompetenverschr.	279


210


239

CEE Stecker / Phasenwender

Uhrzeit-Stellung: 6 h Werkstoff: Kunststoff

Amp.	Pol.	Spannung 50+60 Hz	Schutzart	Anschlusstechnik	Kabeleinführung	Art.-Nr.
32 A	5	240-415 V rot	IP 44	Schraubanschluss	Knickschutztülle	230PH



230PH

CEE Wandsteckdose Mini Kombi

Uhrzeit-Stellung: 6 h mit Schutzkontaktsteckdose
mit Kabeleinführungen 2 x oben und unten, 1 x Bodeneinführung ausbrechbar

Amp.	Pol.	Spannung 50+60 Hz	Schutzart	Anschlusstechnik	Schutzkontaktsteckdose	Art.-Nr.
16 A	5	240-415 V rot	IP 44	Schraubanschluss		114
32 A	5	240-415 V rot	IP 44	Schraubanschluss	ungesichert	134
16 A	5	240-415 V rot	IP 44	Schraubanschluss	abgesichert	115
32 A	5	240-415 V rot	IP 44	Schraubanschluss	abgesichert	135


134

CEE Kupplung

Uhrzeit-Stellung: 6 h Werkstoff: Kunststoff

Amp.	Pol.	Spannung 50+60 Hz	Schutzart	Anschlusstechnik	Kabeleinführung	Art.-Nr.
16 A	5	240-415 V rot	IP44	Schraubanschluss	Verschraubung	310
16 A	3	200-250 V blau	IP44	Schraubanschluss	Knickschutztülle	310306
32 A	5	240-415 V rot	IP44	Schraubanschluss	Verschraubung	330
32 A	3	200-250 V blau	IP44	Schraubanschluss	Verschraubung	330306
16 A	5	240-415 V rot	IP67	Schraubanschluss	Verschraubung	319
32 A	5	240-415 V rot	IP67	Schraubanschluss	Verschraubung	339
63 A	5	240-415 V rot	IP44	Schraubanschluss	Verschraubung	362
63 A	5	240-415 V rot	IP67	Schraubanschluss	Verschraubung	368
63 A	5	240-415 V rot	IP67	Schraubanschluss	Trompetenverschr.	369
125 A	5	240-415 V rot	IP67	Schraubanschluss	Trompetenverschr.	379


310 SL

CEE Anbaudose, gerade

Uhrzeit-Stellung: 6 h Werkstoff: Kunststoff

Amp.	Pol.	Spannung 50+60 Hz	Schutzart	Anschlusstechnik	Flanschmaß	Art.-Nr.
16 A	5	240-415 V rot	IP 44	Schraubanschluss	75 x 75 mm	410
16 A	5	240-415 V rot	IP 44	Schraubanschluss	f. Vert.-schrank	410VS
16 A	3	200-250 V blau	IP 44	Schraubanschluss	62 x 62 mm	410306
16 A	3	200-250 V blau	IP 44	Schraubanschluss	75 x 75 mm	411306
32 A	5	240-415 V rot	IP 44	Schraubanschluss	75 x 75 mm	430
32 A	3	200-250 V blau	IP 44	Schraubanschluss	75 x 75 mm	430306
63 A	5	240-415 V rot	IP 44	Schraubanschluss	107 x 100 mm	460


430

CEE Anbaudose, schräg

Uhrzeit-Stellung: 6 h Werkstoff: Kunststoff

Amp.	Pol.	Spannung 50+60 Hz	Schutzart	Anschlusstechnik	Flanschmaß	Art.-Nr.
16 A	5	240-415 V rot	IP 44	Schraubanschluss	85 x 75 mm	510
16 A	3	200-250 V blau	IP 44	Schraubanschluss	68 x 62 mm	510306
16 A	5	240-415 V rot	IP 44	Schraubanschluss	100 x 92 mm	511
32 A	5	240-415 V rot	IP 44	Schraubanschluss	95 x 80 mm	530
32 A	3	200-250 V blau	IP 44	Schraubanschluss	90 x 75 mm	530306
32 A	5	240-415 V rot	IP 44	Schraubanschluss	100 x 92 mm	531
32 A	5	240-415 V rot	IP 44	Schraubanschluss	110 x 110 mm	532
63 A	5	240-415 V rot	IP 44	Schraubanschluss	107 x 100 mm	560


530

CEE Anbaugerätestecker

mit angeschraubtem Flansch Uhrzeit-Stellung: 6 h Werkstoff: Kunststoff

Amp.	Pol.	Spannung 50+60 Hz	Schutzart	Anschlusstechnik	Ausführung	Art.-Nr.
16 A	3	200-250 V blau	IP 44	Schraubanschluss	schräg	611306
16 A	5	240-415 V rot	IP 44	Schraubanschluss	gerade	615
16 A	5	240-415 V rot	IP 44	Schraubanschluss	schräg	619
32 A	5	240-415 V rot	IP 44	Schraubanschluss	schräg	631
32 A	5	240-415 V rot	IP 44	Schraubanschluss	gerade	635
32 A	5	240-415 V rot	IP 44	Schraubanschluss	schräg	639
63 A	5	240-415 V rot	IP 44	Schraubanschluss	schräg	661
63 A	5	240-415 V rot	IP 44	Schraubanschluss	schräg	669


635

CEE Wandgerätestecker / Phasenwender

Ausführung: Aufputz Uhrzeit-Stellung: 6 h Werkstoff: Kunststoff

Amp.	Pol.	Spannung 50+60 Hz	Schutzart	Anschlusstechnik	Kabeleinf.		Art.-Nr.
16 A	5	240-415 V rot	IP 44	Schraubanschluss	oben		610
16 A	3	200-250 V blau	IP 44	Schraubanschluss	oben		610306
32 A	5	240-415 V rot	IP 44	Schraubanschluss	oben		630
32 A	3	200-250 V blau	IP 44	Schraubanschluss	oben		630306
63 A	5	240-415 V rot	IP 44	Schraubanschluss	oben		660
63 A	5	240-415 V rot	IP 44	Schraubanschluss	oben		668
125 A	5	240-415 V rot	IP67	Schraubanschluss	oben + unten		678
16 A	5	240-415 V rot	IP 44	Schraubanschluss	oben	Phasenwender	610PH
32 A	5	240-415 V rot	IP 44	Schraubanschluss	oben	Phasenwender	630PH


610

Zubehör: Schutzkappe für Stecker und Gerätestecker 32A 5P IP67, mit Anbausatz, Art.-Nr. 663500



MONDO Wandsteckdose, AP

Ausführung: Aufputz Uhrzeit-Stellung: 6 h Farbe: weiß, RAL 7035

Amp.	Pol.	Spannung 50+60 Hz	Schutzart	Anschlusstechnik	Kabeleinführung	Art.-Nr.
16 A	5	240-415 V rot	IP 44	Schraubanschluss	oben	116
32 A	5	240-415 V rot	IP 44	Schraubanschluss	oben	136


116

MONDO Wandsteckdose, UP

Ausführung: Unterputz Uhrzeit-Stellung: 6 h Farbe: weiß, RAL 1013

Amp.	Pol.	Spannung 50+60 Hz	Schutzart	Anschlusstechnik		Art.-Nr.
16 A	5	240-415 V rot	IP 44	Schraubanschluss		416
16 A	5	240-415 V rot	IP 44	Schraubanschluss	beschriftbar	416BS
16 A	5	240-415 V rot	IP 44	Schraubanschluss	reinweiß	416RW
16 A	3	200-250 V blau	IP 44	Schraubanschluss		416306
32 A	5	240-415 V rot	IP 44	Schraubanschluss		436
32 A	5	240-415 V rot	IP 44	Schraubanschluss	reinweiß	436RW


416

MONDO Wandsteckdose, UP

Ausführung: Unterputz Uhrzeit-Stellung: 6 h Farbe: weiß, RAL 1013

Amp.	Pol.	Spannung 50+60 Hz	Schutzart	Anschlusstechnik		Art.-Nr.
16 A	5	240-415 V rot	IP 44	Schraubanschluss		415
16 A	5	240-415 V rot	IP 44	Schraubanschluss	reinweiß	415RW
32 A	5	240-415 V rot	IP 44	Schraubanschluss	reinweiß	435RW


415

CEE Winkelstecker

Ausführung: Wandmontage Uhrzeit-Stellung: 6 h Farbe: Hinterteil RAL 7035

Amp.	Pol.	Spannung 50+60 Hz	Schutzart	Anschlusstechnik	Kabeleinführung	Art.-Nr.
16 A	5	240-415 V rot	IP 44	Schraubanschluss	Knickschutztülle innen	216
16 A	3	200-250 V blau	IP44	Schraubanschluss	Knickschutztülle innen	216306
32 A	5	240-415 V rot	IP 44	Schraubanschluss	Knickschutztülle innen	236


216

WALTHER-WERKE
FORTSCHRITT SEIT 1897



INDIVIDUELLE GESTALTUNG.

STROM & DATEN SICHER BEREITSTELLEN.

DIE VORTEILE VON STECKDOSENKOMBINATIONEN:

- Individuelle Bestückung möglich
- Hochflexible Fertigung
- Spezifiziert nach IEC 61439
- Individuelle Prüfprotokolle
- Für jede Anforderung das richtige Gehäuse

Nutzen Sie heute die Energieverteilung von morgen – mit den WALTHER-WERKEN.

www.walther-werke.de

6590006

2	Schutzkontaktsteckdosen	Typ 10003
2	Leitungsschutzschalter	(MCB) 1-pol. 16A C
1	Fehlerstromschutzschalter	(RCD) 2-pol. 25/0,03A
	Anschluss	bis 6 mm² 3-pol.
	Gesamtschutzart	IP44



6920004

4	Schutzkontaktsteckdosen	Typ 10003
4	Leitungsschutzschalter	(MCB) 1-pol. 16A C
1	Fehlerstromschutzschalter	(RCD) 4-pol. 40/0,03A
	Anschluss	bis 25 mm² 10-pol.
	Gesamtschutzart	IP44



6980003

6	Schutzkontaktsteckdosen	Typ 10003
6	Leitungsschutzschalter	(MCB) 1-pol. 16A C
1	Fehlerstromschutzschalter	(RCD) 4-pol. 40/0,03A
1	Klemmsatz	K25 10-pol.
	Gesamtschutzart	IP44



6590104

1	CEE-Anbaudose 5 x 16A	Typ 410
1	Fehlerstromschutzschalter	(RCD) 4-pol. 40/0,03A
	Anschluss	bis 6 mm² 5-pol.
	Gesamtschutzart	IP44



6570105

1	CEE-Anbaudose 5 x 16A	Typ 510
2	Schutzkontaktsteckdosen	Typ 10003
	Anschluss	bis 6 mm² 5-pol.
	Gesamtschutzart	IP44



6580104

1	CEE-Anbaudose 5 x 16A	Typ 510
1	Schutzkontaktsteckdose	Typ 10003
1	Leitungsschutzschalter	(MCB) 1-pol. 16A C
	Anschluss	bis 6 mm² 5-pol.
	Gesamtschutzart	IP44



6920113

1	CEE-Anbaudose 5 x 16A	Typ 410
2	Schutzkontaktsteckdosen	Typ 10003
1	Leitungsschutzschalter	(MCB) 3-pol. 16A C
2	Leitungsschutzschalter	(MCB) 1-pol. 16A C
	Anschluss	bis 25 mm² 10-pol.
	Gesamtschutzart	IP44



6920117

1	CEE-Anbaudose 5 x 16A	Typ 410
2	Schutzkontaktsteckdosen	Typ 10003
1	Leitungsschutzschalter	(MCB) 3-pol. 16A C
2	Leitungsschutzschalter	(MCB) 1-pol. 16A C
1	Fehlerstromschutzschalter	(RCD) 4-pol. 40/0,03A
	Anschluss	bis 25 mm² 10-pol.
	Gesamtschutzart	IP44



6980203

2	CEE-Anbaudosen 5 x 16A	Typ 410
3	Schutzkontaktsteckdosen	Typ 10003
2	Leitungsschutzschalter	(MCB) 3-pol. 16A C
3	Leitungsschutzschalter	(MCB) 1-pol. 16A C
1	Klemmsatz	25 mm² 10-pol.
	Gesamtschutzart	IP44



6820204

2	CEE-Anbaudosen 5 x 16A	Typ 410
3	Schutzkontaktsteckdosen	Typ 10003
2	Leitungsschutzschalter	(MCB) 3-pol. 16A C
3	Leitungsschutzschalter	(MCB) 1-pol. 16A C
1	Fehlerstromschutzschalter	(RCD) 4-pol. 40/0,03A
1	Klemmsatz	25 mm² 10-pol.
	Gesamtschutzart	IP44



6820211

2	CEE-Anbaudosen 5 x 16A	Typ 410
4	Schutzkontaktsteckdosen	Typ 10003
2	Leitungsschutzschalter	(MCB) 3-pol. 16A C
4	Leitungsschutzschalter	(MCB) 1-pol. 16A C
1	Fehlerstromschutzschalter	(RCD) 4-pol. 40/0,03A
1	Klemmsatz	25 mm² 10-pol.
	Gesamtschutzart	IP44



6581104

1	CEE-Anbaudose 5 x 32A	Typ 530
1	Schutzkontaktsteckdose	Typ 10003
1	Leitungsschutzschalter	(MCB) 1-pol. 16A C
	Anschluss	bis 6 mm² 5-pol.
	Gesamtschutzart	IP44



6921109

1	CEE-Anbaudose 5 x 32A	Typ 430
2	Schutzkontaktsteckdosen	Typ 10003
1	Leitungsschutzschalter	(MCB) 3-pol. 32A C
2	Leitungsschutzschalter	(MCB) 1-pol. 16A C
1	Fehlerstromschutzschalter	(RCD) 4-pol. 40/0,03A
	Anschluss	bis 25 mm² 10-pol.
	Gesamtschutzart	IP44



6983012

1	CEE-Anbaudose 5 x 32A	Typ 430
1	CEE-Anbaudose 5 x 16A	Typ 410
2	Schutzkontaktsteckdosen	Typ 10003
1	Leitungsschutzschalter	(MCB) 3-pol. 16A C
2	Leitungsschutzschalter	(MCB) 1-pol. 16A C
1	Fehlerstromschutzschalter	(RCD) 4-pol. 40/0,03A
1	Klemmsatz	25 mm² 10-pol.
	Gesamtschutzart	IP44



6823010

1	CEE-Anbaudose 5 x 32A	Typ 430
1	CEE-Anbaudose 5 x 16A	Typ 410
2	Schutzkontaktsteckdosen	Typ 10003
1	Leitungsschutzschalter	(MCB) 3-pol. 32A C
1	Leitungsschutzschalter	(MCB) 3-pol. 16A C
2	Leitungsschutzschalter	(MCB) 1-pol. 16A C
1	Fehlerstromschutzschalter	(RCD) 4-pol. 40/0,03A
1	Klemmsatz	25 mm² 10-pol.
	Gesamtschutzart	IP44



6983001

1	CEE-Anbaudose 5 x 32A	Typ 430
1	CEE-Anbaudose 5 x 16A	Typ 410
3	Schutzkontaktsteckdosen	Typ 10003
1	Leitungsschutzschalter	(MCB) 3-pol. 32A C
1	Leitungsschutzschalter	(MCB) 3-pol. 16A C
3	Leitungsschutzschalter	(MCB 1-pol. 16A C
1	Klemmsatz	25 mm² 10-pol.
	Gesamtschutzart	IP44



6983017

1	CEE-Anbaudose 5 x 32A	Typ 430
1	CEE-Anbaudose 5 x 16A	Typ 410
3	Schutzkontaktsteckdosen	Typ 10003
1	Leitungsschutzschalter	(MCB) 3-pol. 16A C
3	Leitungsschutzschalter	(MCB) 1-pol. 16A C
1	Fehlerstromschutzschalter	(RCD) 4-pol. 40/0,03A
1	Klemmsatz	25 mm² 10-pol.
	Gesamtschutzart	IP44



6823009

1	CEE-Anbaudose 5 x 32A	Typ 430
1	CEE-Anbaudose 5 x 16A	Typ 410
3	Schutzkontaktsteckdosen	Typ 10003
1	Leitungsschutzschalter	(MCB) 3-pol. 32A C
1	Leitungsschutzschalter	(MCB) 3-pol. 16A C
3	Leitungsschutzschalter	(MCB) 1-pol. 16A C
1	Fehlerstromschutzschalter	(RCD) 4-pol. 40/0,03A
1	Klemmsatz	25 mm² 10-pol.
	Gesamtschutzart	IP44



6823012

1	CEE-Anbaudose 5 x 32A	Typ 430
1	CEE-Anbaudose 5 x 16A	Typ 410
4	Schutzkontaktsteckdosen	Typ 10003
1	Leitungsschutzschalter	(MCB) 3-pol. 32A C
1	Leitungsschutzschalter	(MCB) 3-pol. 16A C
4	Leitungsschutzschalter	(MCB) 1-pol. 16A C
1	Fehlerstromschutzschalter	(RCD) 4-pol. 40/0,03A
1	Klemmsatz	25 mm² 10-pol.
	Gesamtschutzart	IP44



6893103

1	CEE-Anbaudose 5 x 32A	Typ 430
2	CEE-Anbaudosen 5 x 16A	Typ 410
4	Schutzkontaktsteckdosen	Typ 10003
1	Leitungsschutzschalter	(MCB) 3-pol. 32A C
2	Leitungsschutzschalter	(MCB) 3-pol. 16A C
4	Leitungsschutzschalter	(MCB) 1-pol. 16A C
1	Fehlerstromschutzschalter	(RCD) 4-pol. 63/0,03A
1	Klemmsatz	25 mm² 10-pol.
	Gesamtschutzart	IP44



6824403

1	CEE-Anbaudose 5 x 63 A	Typ 560
1	CEE-Anbaudose 5 x 32 A	Typ 430
1	CEE-Anbaudose 5 x 16 A	Typ 410
2	Schutzkontaktsteckdosen	Typ 10003
1	Leitungsschutzschalter	(MCB) 3-pol. 32 A C
1	Leitungsschutzschalter	(MCB) 3-pol. 16 A C
2	Leitungsschutzschalter	(MCB) 1-pol. 16 A C
1	Fehlerstromschutzschalter	(RCD) 4-pol. 63/0,03 A
1	Klemmsatz	25 mm² 10-pol.
	Gesamtschutzart	IP44



Notstromeinspeisung

Mit Anbaugerätestecker in 6h-Stellung zur Versorgung von Anlagenteilen / Maschinen:

1	Anbaugerätestecker 5 x 63 A / 6h	Typ 661
1	Netzumschalter 4-pol. 63 A	mit Beschriftung Netz - 0 - Not
2	Anschlüsse	bis 16 mm² 5-pol.

Art.-Nr. 68829AB

Mit Anbaugerätestecker in 1h-Stellung zur Versorgung von Gebäuden:

	Anbaugerätestecker 5 x 63A / 1h	Typ 661501
1	Netzumschalter 4-pol. 63 A	mit Beschriftung Netz - 0 - Not
2	Anschlüsse	bis 16 mm² 5-pol.

Art.-Nr. 68829AB1

Gesamtschutzart jeweils IP44



6473010

1	CEE-Anbaudose 5 x 32A	Typ 530
1	CEE-Anbaudose 5 x 16A	Typ 510
3	Schutzkontaktsteckdosen	Typ 10003
1	Leitungsschutzschalter	(MCB) 3-pol. 32A C
1	Leitungsschutzschalter	(MCB) 3-pol. 16A C
3	Leitungsschutzschalter	(MCB) 1-pol. 16A C
1	Fehlerstromschutzschalter	(RCD) 4-pol. 40/0,03A
1	Klemmsatz	25 mm² 10-pol.
	Gesamtschutzart	IP44



6430203A

2	CEE-Anbaudosen 5 x 16A	Typ 410
4	Schutzkontaktsteckdosen	Typ 10002
2	Meter Anschlussleitung	H07RN-F5G2,5
	mit CEE-Stecker 5 x 16A	Typ 210SL
	Gesamtschutzart	IP44



Steckdosenkombinationen

tragbar, Kunststoff AP und Vollgummi

6490223

2	CEE-Anbaudosen 5 x 16A	Typ 410
4	Schutzkontaktsteckdosen	Typ 10002
1	Leitungsschutzschalter	(MCB) 3-pol. 16A C
2	Leitungsschutzschalter	(MCB) 1-pol. 16A C
1	Fehlerstromschutzschalter	(RCD) 4-pol. 40/0,03A
2	Meter Anschlussleitung	H07RN-F5G6
	mit CEE-Stecker 5 x 32A	Typ 230SL
	Gesamtschutzart	IP44



6493025

1	CEE-Anbaudose 5 x 32A	Typ 430
1	CEE-Anbaudose 5 x 16A	Typ 410
3	Schutzkontaktsteckdosen	Typ 10002
1	Leitungsschutzschalter	(MCB) 3-pol. 16A C
3	Leitungsschutzschalter	(MCB) 1-pol. 16A C
1	Fehlerstromschutzschalter	(RCD) 4-pol. 40/0.03A
1	CEE-Anbaugerätestecker	5 x 32A Typ 631
	Gesamtschutzart	IP44



6510001

4	Schutzkontaktsteckdosen	Typ 10003
1	Fehlerstromschutzschalter	(RCD) 4-pol. 40/0,03A
	Anschluss	bis 6 mm² 5-pol.
	Gesamtschutzart	IP44



6410002A

4	Schutzkontaktsteckdosen	Typ 10002
1	Fehlerstromschutzschalter	(RCD) 4-pol. 40/0,03A
2	Meter Anschlussleitung	H07RN-F5G2,5
	mit CEE-Stecker 5 x 16A	Typ 210SL
	Gesamtschutzart	IP44



6H00002

4	Schutzkontaktsteckdosen	Typ 10003
	Anschluss	bis 6 mm² 3-pol.
	Gesamtschutzart	IP44



6H00102

1	CEE-Anbaudose 5 x 16A	Typ 410
2	Schutzkontaktsteckdosen	Typ 10003
	Anschluss	bis 6 mm² 5-pol.
	Gesamtschutzart	IP44

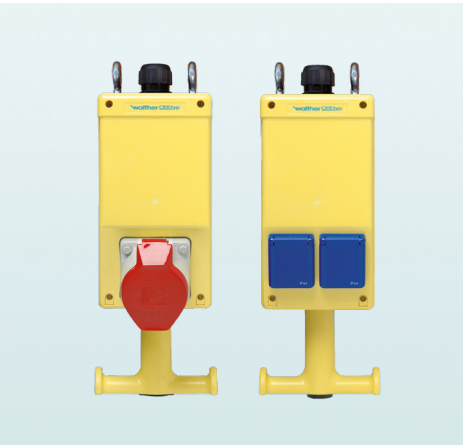

6H10101

1	CEE-Anbaudose 5 x 16A	Typ 410
6	Schutzkontaktsteckdosen	Typ 10003
1	Fehlerstromschutzschalter	(RCD) 4-pol. 40/0,03A
	Anschluss	bis 6 mm² 5-pol.
	Gesamtschutzart	IP44



6H23004LA

1	CEE-Anbaudose 5 x 32A	Typ 430
1	CEE-Anbaudose 5 x 16A	Typ 410
2	Schutzkontaktsteckdosen	Typ 10003
1	Leitungsschutzschalter	(MCB) 3-pol. 16A C
1	Leitungsschutzschalter	(MCB) 1-pol. 16A C
1	Fehlerstromschutzschalter	(RCD) 4-pol. 40/0,03A
	Anschluss	bis 25 mm² 5-pol.
	Druckluftanschluss	oben und unten Innengewinde ½“
	Druckluftklasse	5
	Betriebsdruck	< 16 bar
	Gesamtschutzart	IP44



WALTHER-WERKE
FORTSCHRITT SEIT 1897



ROBUSTE SYSTEME.

BREITE ANGEBOTSPALETTE FÜR INDIVIDUELLE ANFORDERUNGEN.

DIE VORTEILE VON PROCON STECKVERBINDERN:

- Große Vielfalt an Einsätzen
- Modulares System
- Vier Anschlusstechniken
- Hochwertige Verarbeitung
- Gehäuse aus Aluminium oder Kunststoff

Nutzen Sie heute die Energieverteilung von morgen – mit den WALTHER-WERKEN.

www.walther-werke.de

Gehäuse

A3	A10	A16	A32	B6	B10	B16	B24	B32	B48

in allen unten aufgeführten Verriegelungstechniken möglich

		Material: Kunststoff	Zink	Standard Alu	Seewasser Alu
Sockelgehäuse ohne Klappdeckel					
Sockelgehäuse mit Klappdeckel					
Anbaugehäuse ohne Klappdeckel					
Anbaugehäuse mit Klappdeckel					
Tüllengehäuse ohne Bügel	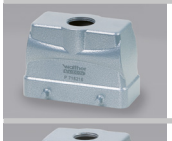				
Tüllengehäuse mit Bügel					
Kupplungs-gehäuse					
Schraubtüllen	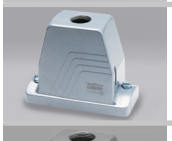				
Bajonetttüllen	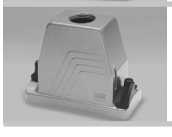				

Verriege-lungs-techniken

Schutzart nach DIN EN 60 529



IP 65
Querverriegelung



IP 65
Längsverriegelung



IP 65
ONE TOUCH



IP 68
Schraubverriegelung



IP 67
Bajonettverriegelung

Verschrau-bungen



Druckschraube,
mit Dichtring ausschneidbar, mit Druckringen



Vollverschraubung
Messing, vernickelt



Spezialkabel-verschraubung
Messing, vernickelt



Druckschraube
mit Zugentlastung, Messing, vernickelt



Blindstopfen
Messing, vernickelt



EMV-Verschraubungen
Messing, vernickelt

Einsätze

	3-polig bis 280-polig		Ampere	Volt AC	Polzahl	Anschlussart	Anschlussquerschnitt in mm²
Baureihe	Buchse	Stift					
A			10 10	250/400V 250/400V	3 - 32 5 - 32	Schraub Crimp	0,5 - 1,5 0,14 - 2,5
B			16 16 16	500V 500V 500V	6 - 48 6 - 48 6 - 48	Schraub Push-In Schneid	0,5 - 2,5 0,5 - 2,5 0,5 - 2,5
BB			16	500V	10 - 92	Crimp	0,14 - 4,0
BHT			16	500V	6 - 24	Schraub	0,5 - 2,5
BA			35	690V	6 - 12	Schraub	0,5 - 6,0
BV			16	690V	3 - 32	Schraub	0,5 - 2,5
D			10	250V	7 - 128	Crimp	0,14 - 2,5
DD			10	250V	24 - 216	Crimp	0,14 - 2,5
MO			max. 80	max. 1000V	3 - 280	Schraub Crimp	0,09 - 10,0

Anschlussarten

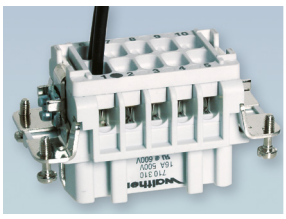

Kontaktträger für
Crimpanschluss
0,14 - 4 mm²

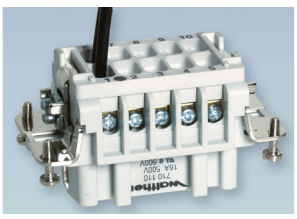

Schraubanschluss
0,5 - 2,5 mm²
Schraubenantrieb:
Pozidrive PZ 0 (Serie A)
Pozidrive PZ 1 (Serie B)

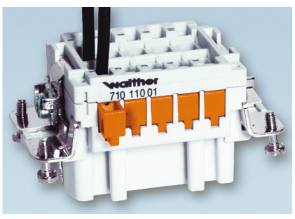

Schraubenloser Anschluss
(Schneidklemmtechnik)
0,5 - 2,5 mm²

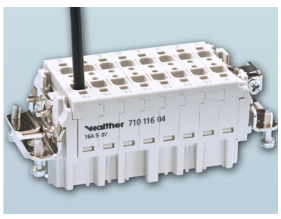

Push-In Anschluss
(Steckklemmtechnik)
0,5 - 2,5 mm²

Kontaktträger	**Standard**	**Sonderausführung**
Werkstoff:	Glasfaserverstärktes Polyamid	Hochwärmebeständiges Polyamid
Temperaturbereich:	-40 °C bis +125 °C	bis +180 °C
Brennbarkeitsklasse:	V0	
Mechanische Lebensdauer:	≥ 500 Steckzyklen	≥ 500 Steckzyklen

Kontakte	**Standard**
Werkstoff:	Kupferlegierung hartversilbert
Oberfläche:	3 µm Ag, hartvergoldet 2 µm Au über 3 µm Ni

Buchseneinsatz mit Schraubkontakten

Serie	Polzahl	Beschriftung	Bemessungs-strom (A)	Bemessungs-spannung (V)	Art.-Nr.
A	3	1-3 + PE	10	250	700103
A	4	1-4 + PE	10	250	700104
B	6	1-6 + PE	16	500	710106
B	10	1-10 + PE	16	500	710110
B	16	1-16 + PE	16	500	710116
B	32	17-32 + PE	16	500	710132
B	24	1-24 + PE	16	500	710124
B	48	25-48 + PE	16	500	710148

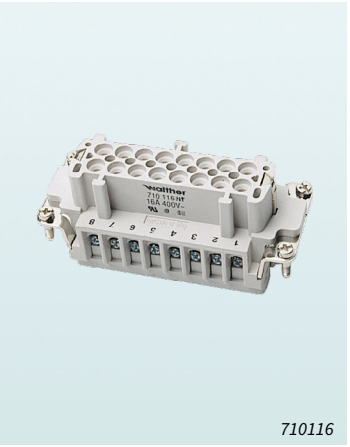

710116

Stifteinsatz mit Schraubkontakten

Serie	Polzahl	Beschriftung	Bemessungs-strom (A)	Bemessungs-spannung (V)	Art.-Nr.
A	3	1-3 + PE	10	250	700203
A	4	1-4 + PE	10	250	700204
B	6	1-6 + PE	16	500	710206
B	10	1-10 + PE	16	500	710210
B	16	1-16 + PE	16	500	710216
B	32	17-32 + PE	16	500	710232
B	24	1-24 + PE	16	500	710224
B	48	25-48 + PE	16	500	710248

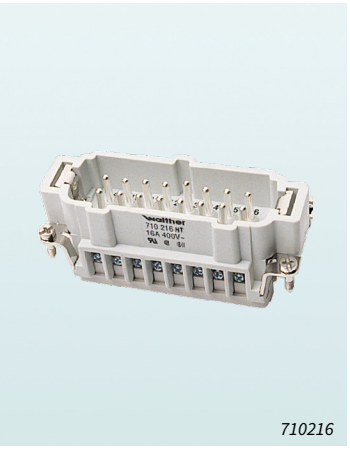

710216

Buchseneinsatz mit Schneidklemmtechnik

Serie	Polzahl	Beschriftung	Bemessungs-strom (A)	Bemessungs-spannung (V)	Art.-Nr.
B	6	1-6 + PE	16	500	71010601
B	10	1-10 + PE	16	500	71011001
B	16	1-16 + PE	16	500	71011601
B	32	17-32 + PE	16	500	71013201
B	24	1-24 + PE	16	500	71012401
B	48	25-48 + PE	16	500	71014801



71011601

Stifteinsatz mit Schneidklemmtechnik

Serie	Polzahl	Beschriftung	Bemessungs-strom (A)	Bemessungs-spannung (V)	Art.-Nr.
B	6	1-6 + PE	16	500	71020601
B	10	1-10 + PE	16	500	71021001
B	16	1-16 + PE	16	500	71021601
B	32	17-32 + PE	16	500	71023201
B	24	1-24 + PE	16	500	71022401
B	48	25-48 + PE	16	500	71024801



71021601

Buchseneinsatz mit Push-In-Technik

Serie	Pol-zahl	Beschriftung	Bemessungs-strom (A)	Bemessungs-spannung (V)	Art.-Nr.
B	6	1-6 + PE	16	500	71010604
B	10	1-10 + PE	16	500	71011004
B	16	1-16 + PE	16	500	71011604
B	32	17-32 + PE	16	500	71013204
B	24	1-24 + PE	16	500	71012404
B	48	25-48 + PE	16	500	71014804



71011604

Stifteinsatz mit Push-In-Technik

Serie	Pol-zahl	Beschriftung	Bemessungs-strom (A)	Bemessungs-spannung (V)	Art.-Nr.
B	6	1-6 + PE	16	500	71020604
B	10	1-10 + PE	16	500	71021004
B	16	1-16 + PE	16	500	71021604
B	32	17-32 + PE	16	500	71023204
B	24	1-24 + PE	16	500	71022404
B	48	25-48 + PE	16	500	71024804



71021604

Halterahmen

Einbaubar in Gehäuse Serie	Artikel-bezeichnung	für Anzahl Kontaktträger	Rahmen-kennzeichnung	Art.-Nr.
MO B6	Buchsenrahmen	2*	A - B	770006
MO B6	Stiftrahmen	2*	A - B	770106



Halterahmen

Einbaubar in Gehäuse Serie	Artikel-bezeichnung	für Anzahl Kontaktträger	Rahmen-kennzeichnung	Art.-Nr.
MO B10	Buchsenrahmen	3*	A - C	770010
MO B10	Stiftrahmen	3*	A - C	770110



Halterahmen

Einbaubar in Gehäuse Serie	Artikel-bezeichnung	für Anzahl Kontaktträger	Rahmen-kennzeichnung	Art.-Nr.
MO B16	Buchsenrahmen	5*	A - E	770016
MO B16	Stiftrahmen	5*	A - E	770116



Halterahmen

Einbaubar in Gehäuse Serie	Artikel-bezeichnung	für Anzahl Kontaktträger	Rahmen-kennzeichnung	Art.-Nr.
MO B24	Buchsenrahmen	7*	A - G	770024
MO B24	Stiftrahmen	7*	A - G	770124



* für Buchsen- & Stiftkontakte

Baureihe		Polzahl	Einsatz-beschriftung	Volt AC	Ampere		Einsatz	Kontakte					
MO	MO 3P	3	1-3	630	40		Buchse 771003		1,5 mm² 772030	2,5 mm² 772040	4,0 mm² 772050	6,0 mm² 772060	10,0 mm² 772070	
	MO 3P	3	1-3	630	40		Stift 771303		1,5 mm² 772130	2,5 mm² 772140	4,0 mm² 772150	6,0 mm² 772160	10,0 mm² 772170	
	MO 3.1P	3	1-3	1000	50		Buchse 771403		1,5 mm² 772030	2,5 mm² 772040	4,0 mm² 772050	6,0 mm² 772060	10,0 mm² 772070	
	MO 3.1P	3	1-3	1000	50		Stift 771503		1,5 mm² 772130	2,5 mm² 772140	4,0 mm² 772150	6,0 mm² 772160	10,0 mm² 772170	
	MO 4P	4	1-4	630	25		Buchse 771605		0,14 - 0,37 mm² 710508	0,5 mm² 710504	0,75 mm² 710509	1,0 mm² 710500	1,5 mm² 710501	2,5 mm² 710502
	MO 4P	4	1-4	630	25		Stift 771705		0,14 - 0,37 mm² 710518	0,5 mm² 710514	0,75 mm² 710519	1,0 mm² 710510	1,5 mm² 710511	2,5 mm² 710512
	MO 4P + PE	4 +PE	1-4 +PE	1000	16		Buchse 771610		0,5 - 1,5 mm² 773200	1,5 - 2,5 mm² 773230	2,5 - 4,0 mm² 773260			
	MO 4P + PE	4 +PE	1-4 +PE	1000	16		Stift 771710		0,5 - 1,5 mm² 773300	1,5 - 2,5 mm² 773330	2,5 - 4,0 mm² 773360			
	MO 5.1P	5	1-5	1000	16		Buchse 771620		0,5 - 1,5 mm² 773200	1,5 - 2,5 mm² 773230	2,5 - 4,0 mm² 773260			
	MO 5.1P	5	1-5	1000	16		Stift 771720		0,5 - 1,5 mm² 773300	1,5 - 2,5 mm² 773330	2,5 - 4,0 mm² 773360			
	MO 5P	5	1-5	400	20		Buchse 771005		0,5 mm² 772210	0,75 - 1 mm² 772220	1,5 mm² 772230	2,5 mm² 772240	4,0 mm² 772250	
	MO 5P	5	1-5	400	20		Stift 771105		0,5 mm² 772310	0,75 - 1 mm² 772320	1,5 mm² 772330	2,5 mm² 772340	4,0 mm² 772350	
	MO 10P	10	1-10	250	10		Buchse 771010		0,14 - 0,37 mm² 720506	0,5 mm² 720507	0,75 - 1 mm² 720508	1,5 mm² 720509	2,5 mm² 720502	LWL 720520
	MO 10P	10	1-10	250	10		Stift 771110		0,14 - 0,37 mm² 720516	0,5 mm² 720517	0,75 - 1 mm² 720518	1,5 mm² 720519	2,5 mm² 720512	LWL 720530
	MO 20P	20	1-20	63	5		Buchse 771020		0,09 - 0,25 mm² 773000	0,25 - 0,5 mm² 773001				
	MO 20P	20	1-20	63	5		Stift 771120		0,09 - 0,25 mm² 773100	0,25 - 0,5 mm² 773101				
	MO RJ45	4 + 8		400	13		Buchse 775000		0,14 - 0,37 mm² 720506	0,5 mm² 720507	0,75 - 1 mm² 720508	1,5 mm² 720509	2,5 mm² 720502	LWL 720520
	MO RJ45	4 + 8		400	13		Stift 775100		0,14 - 0,37 mm² 720516	0,5 mm² 720517	0,75 - 1 mm² 720518	1,5 mm² 720519	2,5 mm² 720512	LWL 720530
	MO RJ45	8					RJ45 720545							
	MO Universal Bus	4+ *		30	1		Buchse 775010							
	MO Universal Bus	4+ *		30	1		Stift 775110							
	MO DP Profi Bus	2/ 4+ *		30	1		Buchse 775020							
	MO DP Profi Bus	2/ 4+ *		30	1		Stift 775120							
	MO 1P Pneu	1 + 2		8 bar			Buchse 771001		Buchse 771002		Buchse 771004		Buchse 771006	
	MO 1P Pneu	1 + 2		8 bar			Stift 771101		Stift 771102		Stift 771104		Stift 771106	
	MO 0						Buchse 771000							
	MO 0						Stift 771100							

* Schirmung

Sockelgehäuse mit LVB

Serie	f. Einsätze m. Polzahl	Gehäusewerkstoff	Kabelzuführung	H x B x L (mm)	Art.-Nr.
A	3 oder 4	Zink	seitlich	25,5 x 40,5 x 24	**T701403**
B	6	Aluminium	seitlich	52 x 52 x 84	**P711406MS**
B	10	Aluminium	seitlich	53 x 52 x 93	**P711410MS**
B	16	Aluminium	seitlich	68 x 57 x 117	**P711416MS**
B	24	Aluminium	seitlich	68 x 57 x 144	**P711424MS**
B	6	Aluminium	seitlich	74 x 57 x 84	**P751424MS**
B	10	Aluminium	seitlich	74 x 52 x 93	**P751442MS**
B	16	Aluminium	seitlich	84 x 57 x 144	**P757408MS**
B	24	Aluminium	seitlich	84 x 57 x 117	**P757472MS**
B	48	Aluminium	seitlich	100 x 120 x 145	**T711448MS**



P711416MS

Sockelgehäuse mit Klappdeckel und LVB

Serie	f. Einsätze m. Polzahl	Gehäusewerkstoff	Kabelzuführung	H x B x L (mm)	Art.-Nr.
B	6	Aluminium	seitlich	52 x 52 x 84	**P711606MS**
B	10	Aluminium	seitlich	53 x 52 x 93	**P711610MS**
B	16	Aluminium	seitlich	68 x 57 x 117	**P711616MS**
B	24	Aluminium	seitlich	68 x 57 x 144	**P711624MS**
B	6	Aluminium	seitlich	74 x 57 x 84	**P751624MS**
B	10	Aluminium	seitlich	74 x 52 x 93	**P751642MS**
B	16	Aluminium	seitlich	84 x 57 x 144	**P757608MS**
B	24	Aluminium	seitlich	84 x 57 x 117	**P757672MS**
B	48	Aluminium	seitlich	100 x 120 x 145	**T711648MS**



P711616MS

Anbaugehäuse mit LVB

Serie	f. Einsätze m. Polzahl	Gehäusewerkstoff	Kabelzuführung	H x B x L (mm)	Art.-Nr.
A	3 oder 4	Zink	oben	24 x 34 x 38	**704403**
A	3 oder 4	Kunststoff	oben	24 x 34 x 38	**700621**
B	6	Aluminium	oben	27 x 43 x 80	**714306**
B	10	Aluminium	oben	29 x 43 x 93	**714310**
B	16	Aluminium	oben	29 x 43 x 114	**714316**
B	24	Aluminium	oben	29 x 43 x 140	**714324**
B	48	Aluminium	oben	41 x 90 x 165	**714348**



714316

Anbaugehäuse mit Klappdeckel und LVB

Serie	f. Einsätze m. Polzahl	Gehäusewerkstoff	Kabelzuführung	H x B x L (mm)	Art.-Nr.
A	3 oder 4	Zink	oben	24 x 34 x 38	**704403**
B	6	Aluminium	oben	27 x 43 x 80	**714406**
B	10	Aluminium	oben	29 x 43 x 93	**714410**
B	16	Aluminium	oben	29 x 43 x 114	**714416**
B	24	Aluminium	oben	29 x 43 x 140	**714424**
B	48	Aluminium	oben	41 x 90 x 165	**714448**

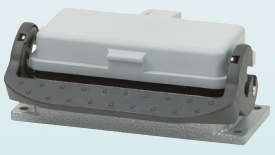

714416

Anbaugehäuse, gewinkelte Ausführung mit LVB

Serie	für Einsätze mit Polzahl	Gehäuse-Werkstoff	Kabel-zuführung	H x B x L (mm)	Art.-Nr.
A	3 oder 4	Zink	seitlich	25,5 x 38 x 40,5	**704503**
A	3 oder 4	Kunststoff	seitlich	25,5 x 38 x 40,5	**700622**



700622

Kupplungsgehäuse mit LVB

Serie	für Einsätze mit Polzahl	Gehäuse-Werkstoff	Kabel-zuführung	H x B x L (mm)	Art.-Nr.
A	3 oder 4	Zink	oben	60,5 x 26,5 x 35	**T703803MS**
A	3 oder 4	Kunststoff	oben	60,5 x 26,5 x 35	**T700623MS**
B	6	Aluminium	oben	73 x 43 x 60	**P753824**
B	10	Aluminium	oben	73 x 43 x 89	**P753842**
B	16	Aluminium	oben	80 x 43 x 109	**P753972**
B	24	Aluminium	oben	80 x 43 x 136	**P713924**



P753972

Tüllengehäuse für LVN, Kabeleinführung seitlich

Serie	f. Einsätze m. Polzahl	Gehäusewerkstoff	Kabelzuführung	H x B x L (mm)	Art.-Nr.
A	3 oder 4	Zink	seitlich	48 x 26,5 x 36,5	**T702603MS**
A	3 oder 4	Kunststoff	seitlich	48 x 26,5 x 36,5	**T700624MS**
B	6	Aluminium	seitlich	56 x 43 x 60	**P712606**
B	10	Aluminium	seitlich	56 x 43 x 73	**P712610**
B	16	Aluminium	seitlich	65 x 43 x 120	**P712624**
B	24	Aluminium	seitlich	65 x 43 x 120	**P712724**
B	6	Aluminium	seitlich	65 x 43 x 94	**P718616**
B	10	Aluminium	seitlich	72 x 43 x 60	**P758624**
B	16	Aluminium	seitlich	72 x 43 x 73	**P758642**
B	24	Aluminium	seitlich	76 x 43 x 94	**P728740**
B	48	Aluminium	seitlich	96 x 89 x 131,5	**T712648**

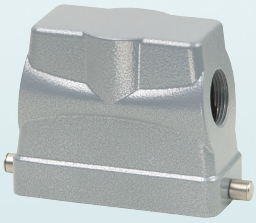

P718616

Tüllengehäuse für LVN, Kabeleinführung gerade

Serie	f. Einsätze m. Polzahl	Gehäusewerkstoff	Kabelzuführung	H x B x L (mm)	Art.-Nr.
A	3 oder 4	Zink	gerade	48 x 26,5 x 36,5	**T702803MS**
A	3 oder 4	Kunststoff	gerade	48 x 26,5 x 36,5	**T700625MS**
B	6	Aluminium	gerade	56 x 43 x 60	**P712806**
B	10	Aluminium	gerade	56 x 43 x 73	**P712810**
B	16	Aluminium	gerade	65 x 43 x 120	**P712824**
B	24	Aluminium	gerade	65 x 43 x 120	**P718924**
B	6	Aluminium	gerade	65 x 43 x 94	**P718816**
B	10	Aluminium	gerade	72 x 43 x 60	**P758824**
B	16	Aluminium	gerade	72 x 43 x 73	**P758842**
B	24	Aluminium	gerade	76 x 43 x 94	**P728940**
B	48	Aluminium	gerade	96 x 89 x 131,5	**T712848**

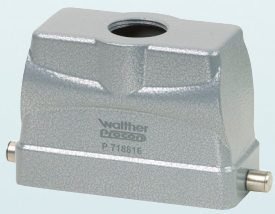

P718816

Sockelgehäuse mit QVB

Serie	für Einsätze mit Polzahl	Gehäuse-Werkstoff	Kabel-zuführung	H x B x L (mm)	Art.-Nr.
B	10	Aluminium	seitlich	53 x 57 x 93	**P711010MS**
B	10	Aluminium	seitlich	53 x 74 x 93	**P751042MS**
B	16	Aluminium	seitlich	68 x 57 x 117	**P711016MS**
B	16	Aluminium	seitlich	68 x 57 x 117	**P757072MS**
B	24	Aluminium	seitlich	68 x 57 x 144	**P711024MS**
B	24	Aluminium	seitlich	84 x 57 x 144	**P757008MS**
B	32	Aluminium	seitlich	72 x 92 x 124	**T711032MS**



P711016

Anbaugehäuse mit QVB

Serie	für Einsätze mit Polzahl	Gehäuse-Werkstoff	Kabel-zuführung	H x B x L (mm)	Art.-Nr.
B	10	Aluminium	oben	29 x 57 x 93	**714110**
B	16	Aluminium	oben	29 x 57 x 114	**714116**
B	24	Aluminium	oben	29 x 57 x 166	**714124**
B	32	Aluminium	oben	30 x 92 x 134	**714132**



714116

Kupplungsgehäuse mit QVB, Kabeleinführung gerade

Serie	für Einsätze mit Polzahl	Gehäuse-Werkstoff	Kabel-zuführung	H x B x L (mm)	Art.-Nr.
B	10	Aluminium	oben	61,5 x 43 x 73	**P713610**
B	10	Aluminium	oben	73 x 45 x 73	**P753642**
B	16	Aluminium	oben	70,5 x 43 x 94	**P713616**
B	16	Aluminium	oben	80 x 45 x 94	**P753772**
B	24	Aluminium	oben	80 x 57 x 120	**P713724**
B	32	Aluminium	oben	82 x 92 x 94	**T713632**



P713616

Tüllengehäuse für QVB, Kabeleinführung seitlich

Serie	für Einsätze mit Polzahl	Gehäuse-Werkstoff	Kabelzuführung	H x B x L (mm)	Art.-Nr.
B	10	Aluminium	seitlich	56 x 43 x 73	**P712010**
B	16	Aluminium	seitlich	65 x 43 x 94	**P718016**
B	16	Aluminium	seitlich	76 x 43 x 94	**P728140**
B	24	Aluminium	seitlich	65 x 43 x 120	**P712024**
B	24	Aluminium	seitlich	76 x 43 x 120	**P718124**
B	32	Aluminium	seitlich	80 x 79 x 94	**T718032**

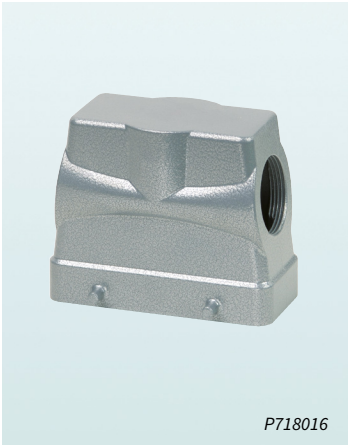

P718016

Tüllengehäuse für QVB, Kabeleinführung gerade

Serie	für Einsätze mit Polzahl	Gehäuse-Werkstoff	Kabelzuführung	H x B x L (mm)	Art.-Nr.
B	10	Aluminium	seitlich	56 x 43 x 73	**P712210**
B	16	Aluminium	seitlich	65 x 43 x 94	**P718216**
B	16	Aluminium	seitlich	76 x 43 x 94	**P728340**
B	24	Aluminium	seitlich	65 x 43 x 120	**P712324**
B	24	Aluminium	seitlich	76 x 43 x 120	**P718324**
B	32	Aluminium	seitlich	80 x 79 x 94	**T718332**



P718216

WALTHER-WERKE
FORTSCHRITT SEIT 1897

DER BAUSTROMVERTEILER VOM ERFINDER.

ÜBER 80 JAHRE ERFAHRUNG IN EINEM PRODUKT.



DIE VORTEILE VON BOSECKER BAUSTROMVERTEILERN:

- Hochwertige Gehäuseverarbeitung
- Einbaugeräte von Markenherstellern
- Top Beratungs-Service
- Perfektion im Detail
- Standardtypen und kundenindividuelle Lösungen

Nutzen Sie heute die Energieverteilung von morgen – mit den WALTHER-WERKEN.

www.walther-werke.de

WALTHER ELECTRIC GmbH
Bayernstraße 39 | 5071 Wals-Siezenheim
mail@schurrer.at | Tel. +43 662 854 700-0
www.schurrer.at | www.walther-werke.de

Stand Feb. 2022